



ТЕРРИТОРИАЛЬНЫЙ ОРГАН
ФЕДЕРАЛЬНОЙ СЛУЖБЫ
ГОСУДАРСТВЕННОЙ СТАТИСТИКИ
ПО СМОЛЕНСКОЙ ОБЛАСТИ

О Всероссийской переписи населения



Сентябрь 2021 года

Создаем будущее!



ВСЕРОССИЙСКАЯ ПЕРЕПИСЬ НАСЕЛЕНИЯ

с 15 октября по 14 ноября 2021 года



Первая всеобщая перепись населения России 1897 года

Безплатно. №. Листа



ПЕРВАЯ ВСЕОБЩАЯ ПЕРЕПИСЬ

населения Российской Империи,

на основаниі ВЫСОЧАЙШЕ УТВЕРЖЕННОГО ПОЛОЖЕНІЯ 5 Іюня 1895 года.

ПЕРЕПИСНОЙ ЛИСТЪ
ФОРМА А.

Губернія или область: _____ Уѣздъ или округъ: _____

Переписной участ. №. _____ Счетный участ. №. _____ Сельское общество или соответствующее ему дѣленіе _____

Слѣзь №. _____ или полицейскій участокъ №. _____ (Подчеркнуть подлежащее названію и прописать №.) _____

Волость, гмина, станица или соответствующее названіе дѣленія _____

Село, деревня или другое поселеніе въ земляхъ сельскаго общества (прописать подробно малое родъ поселенія и его названіе). _____

Имя, отчество и фамилія хозяина двора _____

Хозяинъ живетъ въ собственномъ-ли дворѣ? _____ или въ квартирѣ въ чужомъ дворѣ? _____

Сколько во дворѣ жилищъ строеній?

Изъ чего каменъ строеній?	Число крыто.	Изъ чего каменъ строеній некрытыхъ?	Число крыто.
1	6		
2	7		
3	8		
4	9		
5	10		

Примѣчаніе. Эти свѣдѣнія относятся къ плану двора и записываются только въ случаѣ, если хозяинъ живетъ въ своемъ дворѣ или занимаетъ весь чужой дворъ. Если же во дворѣ живутъ нѣсколько хозяевъ, то на переписныхъ листахъ каждаго изъ нихъ эта таблица оставляется безъ записанія, а свѣдѣнія о числѣ жилищъ, строеній во дворѣ представляются на отдѣльномъ переписномъ листѣ, на которомъ вслѣдствіи убавляется подсчетъ по плану двору; въ этотъ листъ записываются переписные листы отдѣльнымъ хозяевамъ двора, живущимъ обложку.

Подсчетъ населенія въ день, къ которому приурочена перепись.

Всего наличнаго населенія.	Постоянно живущаго здѣсь населенія.		Въ числѣ наличнаго населенія было лишь временно, сезонный.		Приписаннаго здѣсь крестіанскаго населенія.	
	М.	Ж.	М.	Ж.	М.	Ж.
Здѣсь прописывается этое число всѣхъ лицъ (мужчинъ и женщинъ) въ 10-ѣ графахъ, противъ которыхъ въ 10-ѣ графахъ проведена черта, а также всѣхъ временно живущихъ въ этомъ дворѣ въ «архивъ, сѣкъ, сожало» и т. д.	Сюда вносятся общее число всѣхъ лицъ (мужчинъ и женщинъ) отъ дванадцати, противъ которыхъ въ 9-ѣ графахъ отведено «здѣсь».		Здѣсь прописывается (въ графахъ 6-8) общее число всѣхъ лицъ въ крестіанскихъ сословіяхъ (мужчинъ и женщинъ) отъ дванадцати, противъ которыхъ въ 10-ѣ графахъ проведена черта, а также всѣхъ временно живущихъ въ этомъ дворѣ въ «архивъ, сѣкъ, сожало» и т. д.		Сюда вносятся общее число всѣхъ лицъ (мужчинъ и женщинъ) отъ дванадцати, противъ которыхъ въ 10-ѣ графахъ отведено «здѣсь» и «здѣсь въ во-дворѣ».	
М. Ж.	М. Ж.	М. Ж.	М. Ж.	М. Ж.	М. Ж.	

Подпись счетовщика, собирающаго свѣдѣнія. _____

1	2	3	4	5	6	7	8	
ФАМИЛІЯ (прозвище), ИМЯ И ОТЧЕСТВО или ИМЕНА, если ихъ нѣсколько Отмѣтка о тѣхъ, кто окажется слѣпымъ на оба глаза, нѣмымъ, глухонѣмымъ или умалишеннымъ.	Полъ М-муж-ской. Ж-жен-ский	Какъ записанный при- ходится главѣ хозяй- ства и главѣ своей семьи	Сколько мужей и дѣтъ или иныхъ лицъ отъ роду.	Известъ, жестокъ, слабъ или раз- веденъ?	Сословіе, со- стояніе или зва- ніе	Родился-ли ЗДѢСЬ, и если не здѣсь, то гдѣ именно? (Губернія, уѣздъ, городъ)	Приписанъ-ли ЗДѢСЬ, а если не здѣсь, то гдѣ именно? (для лицъ, обязанныхъ припискою)	
								9
Гдѣ обыкновенно проживаетъ: здѣсь-ли, а если не здѣсь, то гдѣ именно? (Губер. уѣздъ, городъ).	Отмѣтка объ отсутствіи, отлучкѣ и о временномъ здѣсь пребыва- ніи.	Вѣросто- вѣданіе.	Родной языкъ.	Умѣетъ- ли читать?	Грамотность.		Занятіе, ремесло, промыселъ, должность или служба.	
					а	б	а	б
				гдѣ обучается, обучался или кончилъ курсъ образованія?	Главное, то есть то, которое доставляетъ главные средства для существованія.		1. Побочное или вспомогательное. 2. Положеніе по воинской повинности.	



ПЕРВАЯ ВСЕОБЩАЯ ПЕРЕПИСЬ НАСЕЛЕНІЯ РОССІЙСКОЙ ИМПЕРІИ, 1897 г.

ИЗДАНІЕ ЦЕНТРАЛЬНАГО СТАТИСТИЧЕСКАГО КОМИТЕТА МИНИСТЕРСТВА ВНУТРЕННИХЪ ДѢЛЪ.
ПОДЪ РЕДАКЦІЮ Н. А. ТРОЙНИЦКАГО.

XL. СМОЛЕНСКАЯ ГУБЕРНІЯ.

Уѣзды и города въ нихъ.	Простран- ство въ верстахъ безъ значит. внутри вода.	Наличное населеніе.			Населенія на версту приходится.	Въ числѣ налична- го населенія было:		% агра- ричныхъ въ на- селеніи.
		м. п.	ж. п.	ОБОЕГО ПОЛА.		Примено пре- бывавшихъ въ мѣстъ порабле- нныхъ.	Иностран- ныхъ поддан- ныхъ.	
1. Смоленскій уѣздъ г. Смоленскъ	2.824,2	78.872	71.283	145.155	51,40	3.958	153	26,90%
		26.427	20.272	46.699		1.460	114	52,90%

Плакаты переписей разных лет



1926 г



1939 г



1959 г



1970 г

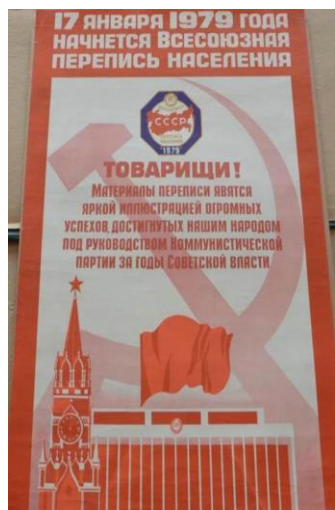

1979 г



1989 г

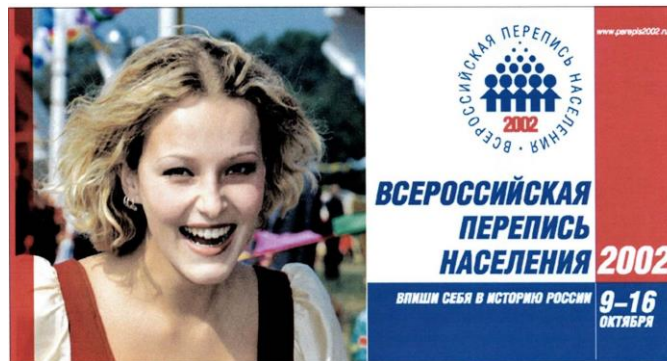

2002 г



2010 г



ПЕРЕПИСИ НАСЕЛЕНИЯ



Двенадцать переписей России

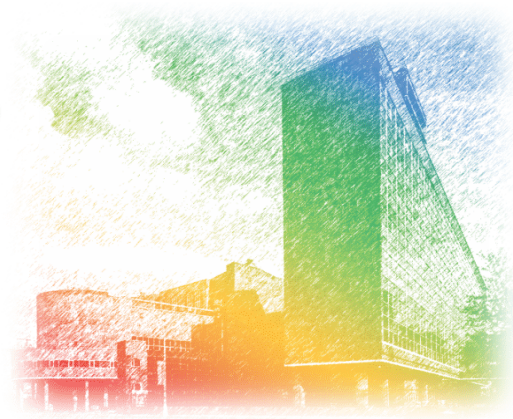

Смоленская область

Площадь 49,8 тыс. км²
Плотность 18,5 чел/1 км²

2 городских округа

25 муниципальных районов

23 городских поселения

133 сельских поселения

4853 сельских населенных пункта



Численность населения Смоленской области (тысяч человек)

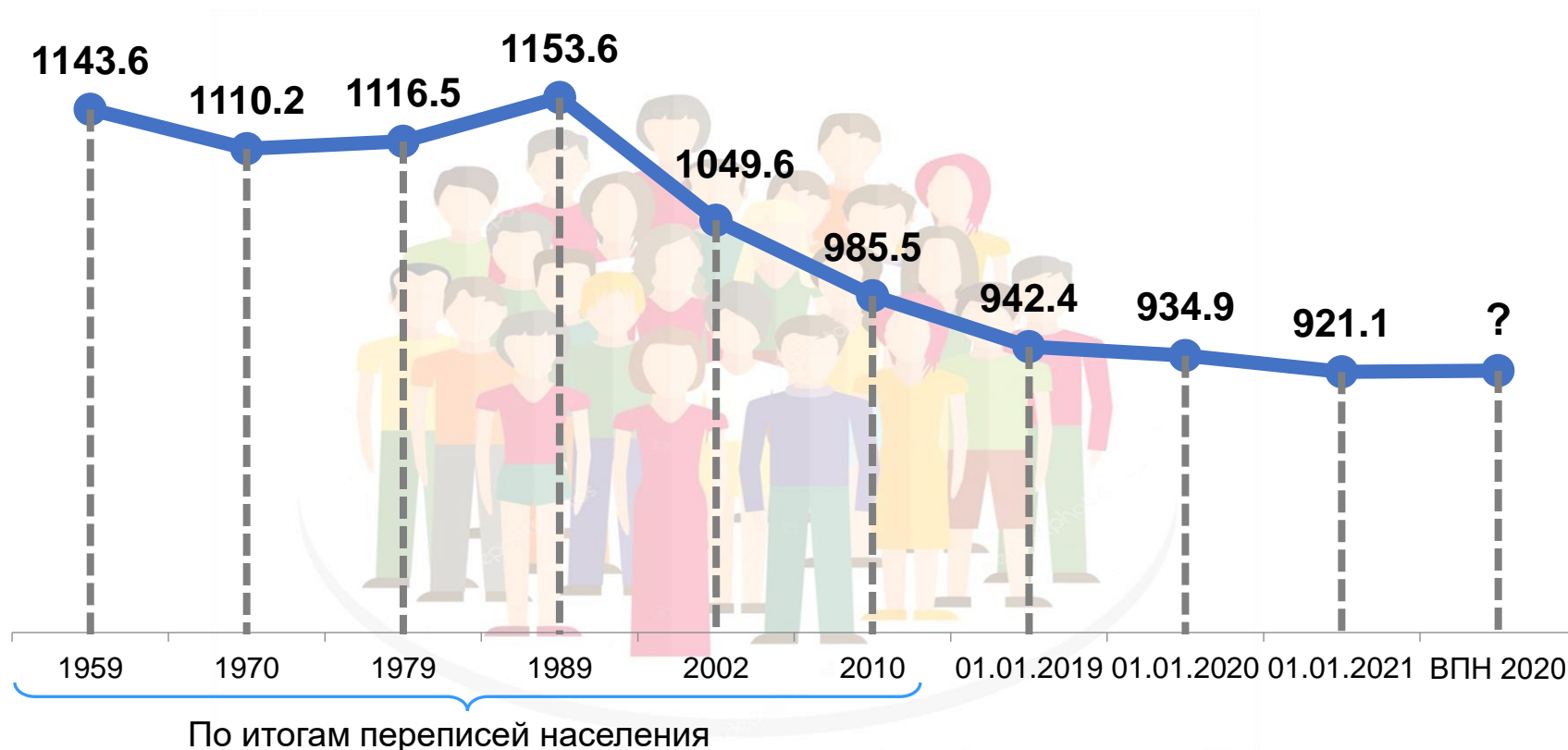

Городское население, %	32.1	47.5	59.6	67.7	70.8	72.7	71.8	71.8	72.0	?
Сельское население, %	67.9	52.5	40.4	32.3	29.2	27.3	28.2	28.2	28.0	?



Цели, задачи и принципы ВПН

Главная цель предстоящей переписи населения – обеспечение полноты охвата населения переписью.

Задачи перед информационной работой с населением:

- 1) проинформировать население о переписи;
- 2) убедить людей в пользе переписи для них.

Основные принципы сбора сведений при переписи населения:

- **единый момент учета населения** – **0 часов 1 октября 2021 года** – все вопросы задаются по состоянию на этот момент, родившиеся после этого момента и умершие до этого момента не учитываются;
- **самоопределение населения** по всем вопросам переписи вне зависимости от юридического статуса – место постоянного проживания и ответы на вопросы переписных листов каждый житель определяет сам по фактическому состоянию;
- **полнота и уникальность учета населения** – каждый человек должен быть учтен один раз только в одном месте и никто не должен быть пропущен.





Всероссийская перепись населения (ВПН-2020)

пройдет с **15 октября по 14 ноября 2021 года**

КАК ПЕРЕПИСАТЬСЯ?



На портале «Госуслуги»
с 15 октября по 08 ноября
самостоятельно

или

Посетить стационарный
участок
с 18 октября по 14 ноября

или

Дождаться прихода
переписчика
с 18 октября по 14 ноября



Переписные листы



БЛАНК



ДЛЯ ПОСТОЯННО
ПРОЖИВАЮЩИХ
В РОССИИ

ВСЕРОССИЙСКАЯ ПЕРЕПИСЬ НАСЕЛЕНИЯ

Л
БЛАНК

23 вопроса

- Пол
- Дата рождения
- Состояние в браке
- Национальность
- Образование



БЛАНК



СВЕДЕНИЯ
О ЖИЛИЩНЫХ
УСЛОВИЯХ

ВСЕРОССИЙСКАЯ ПЕРЕПИСЬ НАСЕЛЕНИЯ

П
БЛАНК

10 вопросов

- Тип жилища
- Общая площадь
- Число комнат
- Водоснабжение
- Отопление



БЛАНК



ДЛЯ ВРЕМЕННО
НАХОДЯЩИХСЯ
В РОССИИ

ВСЕРОССИЙСКАЯ ПЕРЕПИСЬ НАСЕЛЕНИЯ

В
БЛАНК

7 вопросов

- Пол
- Год рождения
- Цель приезда в Россию
- Гражданство
- Место проживания



Переписные листы

Форма Л

КОНФИДЕНЦИАЛЬНОСТЬ ГАРАНТИРУЕТСЯ ПОЛУЧАТЕЛЕМ ИНФОРМАЦИИ

Утверждена распоряжением Правительства Российской Федерации от 8 ноября 2019 г. № 2648-р

ВСЕРОССИЙСКАЯ ПЕРЕПИСЬ НАСЕЛЕНИЯ 2020 ГОДА

№ переписного участка: **Л1** № счетного участка: **1234567890** Форма Л Переписной лист

Образцы заполнения: Образцы заполнения ит.д. Образцы заполнения ит.д. Образцы заполнения ит.д. Образцы заполнения ит.д. Образцы заполнения ит.д. Образцы заполнения ит.д.

А № п.п. домохозяйства в помещении **Б** № п.п. лица в домохозяйстве

1 Родственные отношения в домохозяйстве
записан первым
По отношению к записанному первым:

жена, муж свекровь, свекор внучка, внук
дочь, сын невестка другая степень родства, свойства
мать, отец (сноха), зять бабушка не родственник
сестра, брат дедушка *Запишите, кто это ↓*

1.1 Мать или отец этого лица проживает в этом домохозяйстве?
№ матери (отца) нет в этом домохозяйстве

2 Ваш пол мужской женский

3 Дата Вашего рождения
число месяц год число исполнившихся лет

Для лиц в возрасте 16 лет и более и состоящих в браке лиц в возрасте 12 – 15 лет

4 Ваше состояние в браке
состою в зарегистрированном браке разошелся(лась)
состою в незарегистрированном супружеском союзе вдовец, вдова
разведен(а) официально (развод зарегистрирован) никогда не состоял(а) в браке, супружеском союзе

4.1 Супруг(а) этого лица проживает в этом домохозяйстве?
№ супруга(и) нет в этом домохозяйстве

Для женщин в возрасте 15 лет и более

5 Сколько детей Вы родили?
Если не "0", укажите:

5.1 Год рождения первого ребенка

6 Место Вашего рождения
Субъект Российской Федерации или иностранное государство

7 С какого года Вы непрерывно проживаете в этом населенном пункте?
с рождения с года

8 Ваше прежнее место жительства
Субъект Российской Федерации или иностранное государство

9 Проживали ли Вы более 12 месяцев в других странах?
да нет
Если "да", укажите:

9.1 Где Вы проживали до прибытия в Россию?

9.2 Год прибытия (возвращения) в Россию

10 Владете ли Вы русским языком? да нет
10.1 И пользуете ли Вы его в повседневной жизни? да нет

11 Какими иными языками Вы владеете?

11.1 Какие из них используете в повседневной жизни:

жестовый язык глухих

12 Ваш родной язык

13 Ваше гражданство
Российской Федерации иностранного государства Укажите какого ↓
без гражданства

14 Ваша национальная принадлежность
По самоопределению в соответствии со ст. 26 Конституции РФ со слов других лиц

Для лиц в возрасте 6 лет и более

15 Ваше образование

дошкольное неполное высшее профессиональное (незаконченное высшее)
начальное общее высшее
основное общее бакалавриат
среднее общее специалитет
среднее профессиональное: магистратура
квалифицированный рабочий, служащий кадры высшей квалификации
специалист не имею образования Умеете ли Вы читать и писать?
среднего звена да нет

Для лиц с высшим образованием и кадров высшей квалификации

15.1 Имеете ли Вы ученую степень?
кандидат наук доктор наук не имею

КОНФИДЕНЦИАЛЬНОСТЬ ГАРАНТИРУЕТСЯ ПОЛУЧАТЕЛЕМ ИНФОРМАЦИИ

Утверждена распоряжением Правительства Российской Федерации от 8 ноября 2019 г. № 2648-р

Л2

Образцы заполнения ит.д. Образцы заполнения ит.д. Образцы заполнения ит.д. Образцы заполнения ит.д. Образцы заполнения ит.д. Образцы заполнения ит.д. Образцы заполнения ит.д.

16 Получаете ли Вы образование в настоящее время?
да нет
Отметьте все программы, по которым обучаетесь:

программы дошкольного образования программы общего образования
основные профессиональные программы дополнительные образовательные программы

17 Укажите все имеющиеся у Вас источники средств к существованию

1. зарплата
2. предпринимательский доход, самозанятость
3. производство товаров для собственного использования
4. сдача в аренду имущества
5. доход от патентов, авторских прав
6. сбережения, дивиденды, проценты, ссуды, реализация капитала
7. пенсия (кроме пенсии по инвалидности)
8. пенсия по инвалидности
9. стипендия
10. пособие по безработице
11. другие пособия и выплаты от организаций, государства
12. льготы, компенсации, субсидии, выплаты
13. обеспечение со стороны других лиц, иждивение
14. иной источник Запишите какой ↓

Если выбрано несколько источников, укажите:

17.1 Какой из отмеченных источников Вы считаете для себя основным?

Для лиц в возрасте 15 лет и более

18 Имели ли Вы какую-либо оплачиваемую работу или доходное занятие с 24 по 30 сентября 2021 года?
да нет

Для лиц в возрасте 15 лет и более, ответивших "да" на вопрос 18

19 Кем Вы являлись на основной работе?
работавший по найму
владелец (совладелец) собственного предприятия (дела)
индивидуальный предприниматель
самозанятый
помогающий на семейном предприятии
иное

Для лиц в возрасте 15 лет и более, ответивших "да" на вопрос 18

20 Ваша основная работа находилась в том же населенном пункте, где Вы проживаете постоянно?
да нет
Если "нет", укажите:

20.1 Где находилась Ваша основная работа?
субъект Российской Федерации городской населенный пункт
муниципальный район/округ, городская округ иностранное государство

20.2 Вы выезжали (выходили) на работу:
ежедневно несколько раз в неделю несколько раз в месяц
1 раз в месяц и реже работаю дистанционно

Для лиц в возрасте 15 лет и более, ответивших "нет" на вопрос 18

21 Если бы Вам предложили подходящую работу в последнюю неделю сентября, то когда Вы смогли бы приступить к ней?
с 24 по 30 сентября с 1 по 14 октября
не смог бы приступить в эти периоды

Для лиц в возрасте 15 лет и более, ответивших "нет" на вопрос 18

22 Вы искали работу в течение сентября?
да нет
Если "нет", укажите одну главную причину:

занимался(лась) организацией собственного дела по состоянию здоровья
нашел(ла) работу и ожидал(ла) ответа вел(а) домашнее хозяйство или воспитывал(а) детей
ожидала начала сезона не могу найти работу
нахожусь на пенсии учусь нет необходимости работать
иная причина Запишите какая ↓

23 Зарегистрированы ли Вы в этом помещении?
по месту жительства (постоянно) по месту пребывания (временно) нет

Если "нет" и если зарегистрированы по месту пребывания, укажите:

23.1 Где Вы зарегистрированы по месту жительства?
в том же населенном пункте, где проживаю постоянно
в другом населенном пункте того же субъекта Российской Федерации, где проживаю постоянно
в другом субъекте Российской Федерации
нет регистрации по месту жительства в России
Укажите название иностранного государства ↓

Переписные листы

КОНФИДЕНЦИАЛЬНОСТЬ ГАРАНТИРУЕТСЯ ПОЛУЧАТЕЛЕМ ИНФОРМАЦИИ

ВСЕРОССИЙСКАЯ
ПЕРЕПИСЬ
НАСЕЛЕНИЯ
2020 ГОДА



П1

Утверждена
распоряжением Правительства
Российской Федерации
от 8 ноября 2019 г. № 2045-р

Форма П
Переписной лист



1 Тип жилища

индивидуальный дом общежитие бездомный(е)
отдельная квартира гостиница
коммунальная квартира другое жилище → *Конец опроса по форме П*

Укажите какое Институциональное учреждение

2 Время постройки дома

ранее 1957 1957 – 1970 1971 – 1995 1996 – 2002 2003 – 2010 после 2010

3 Материал наружных стен дома

кирпич, камень панель, блок дерево монолит смешанный материал
иное → *Запишите, из какого материала стены*

4 Общая площадь квартиры или одноквартирного дома (в целых кв. м)

5 Число жилых комнат квартиры или одноквартирного дома

6 Виды благоустройства жилого помещения и санитарно-гигиенические условия проживания

водоснабжение: водопровод: ванна (душ): кухня:
электричество централизованная система холодного водоснабжения централизованная система ванна (душ) в жилище кухня в доме или квартире
электроплита индивидуальная система водоснабжения индивидуальная система (включая септик) ванна (душ) вне жилища кухня в отдельном строении
газ: сетевой водоснабжение вне жилища, колонка через систему труб в выгребные ямы и т.п. баня, сауна кухня отсутствует
сжиженный (баллоны) колодец, скважина или другой источник водоснабжения водопровод (канализация) отсутствует ванна, душ, баня, сауна отсутствуют

отопление: горячее водоснабжение: туалет: удаление бытовых отходов: наличие телекоммуникаций:
централизованное централизованное туалет со сливом, расположенный в жилище мусоропровод стационарная телефонная связь
от индивидуальных установок, котлов от индивидуальных водонагревателей туалет другого типа в жилище (включая биотуалет) мусороборники вне дома мобильная телефонная связь
печное горячее водоснабжение отсутствует туалет вне жилища сбор мусора спланированной интернет через проводное соединение
туалет отсутствует выброс мусора в ямы, на кучи и т.п. интернет через беспроводное соединение

Форма П

КОНФИДЕНЦИАЛЬНОСТЬ ГАРАНТИРУЕТСЯ ПОЛУЧАТЕЛЕМ ИНФОРМАЦИИ

П2



7 № п.п. домохозяйства	8 Число лиц в домохозяйстве	9 Число занимаемых домохозяйством жилых комнат	10 Только для коммунальной квартиры Размер занимаемой домохозяйством общей площади коммунальной квартиры (в целых кв. м)	Несчитывание строки
1	2	3	4	5
<input type="text"/>	<input type="text"/>	<input type="text"/> часть комнаты <input type="checkbox"/>	<input type="text"/>	<input type="checkbox"/>
<input type="text"/>	<input type="text"/>	<input type="text"/> часть комнаты <input type="checkbox"/>	<input type="text"/>	<input type="checkbox"/>
<input type="text"/>	<input type="text"/>	<input type="text"/> часть комнаты <input type="checkbox"/>	<input type="text"/>	<input type="checkbox"/>
<input type="text"/>	<input type="text"/>	<input type="text"/> часть комнаты <input type="checkbox"/>	<input type="text"/>	<input type="checkbox"/>
<input type="text"/>	<input type="text"/>	<input type="text"/> часть комнаты <input type="checkbox"/>	<input type="text"/>	<input type="checkbox"/>
<input type="text"/>	<input type="text"/>	<input type="text"/> часть комнаты <input type="checkbox"/>	<input type="text"/>	<input type="checkbox"/>
<input type="text"/>	<input type="text"/>	<input type="text"/> часть комнаты <input type="checkbox"/>	<input type="text"/>	<input type="checkbox"/>
<input type="text"/>	<input type="text"/>	<input type="text"/> часть комнаты <input type="checkbox"/>	<input type="text"/>	<input type="checkbox"/>
<input type="text"/>	<input type="text"/>	<input type="text"/> часть комнаты <input type="checkbox"/>	<input type="text"/>	<input type="checkbox"/>
<input type="text"/>	<input type="text"/>	<input type="text"/> часть комнаты <input type="checkbox"/>	<input type="text"/>	<input type="checkbox"/>

Номер по порядку формы П, если в помещении проживает более 10 домохозяйств

Сведения из административных источников



Переписные листы

КОНФИДЕНЦИАЛЬНОСТЬ ГАРАНТИРУЕТСЯ ПОЛУЧАТЕЛЕМ ИНФОРМАЦИИ

ВСЕРОССИЙСКАЯ
ПЕРЕПИСЬ
НАСЕЛЕНИЯ
2020 ГОДА



B1



Утверждена
распоряжением Правительства
Российской Федерации
от 6 ноября 2019 г. № 2648-р
Форма В
Переписной лист

Образцы
написанных
меток:



Образцы
исправлений
меток:



Образцы
написанных
цифр:



Образцы
исправленных
цифр:



5
Незначащие
нули не
записываются:



№ п.п. лица				
1 Ваш пол	мужской <input type="checkbox"/> женский <input type="checkbox"/>	мужской <input type="checkbox"/> женский <input type="checkbox"/>	мужской <input type="checkbox"/> женский <input type="checkbox"/>	мужской <input type="checkbox"/> женский <input type="checkbox"/>
2 Год Вашего рождения				
3 Страна Вашего постоянного проживания	<input type="text"/>	<input type="text"/>	<input type="text"/>	<input type="text"/>
4 Цель Вашего приезда в Россию	работа <input type="checkbox"/> учеба <input type="checkbox"/> частная поездка <input type="checkbox"/> служебная или деловая поездка <input type="checkbox"/> туризм, отдых <input type="checkbox"/> транзитное перемещение <input type="checkbox"/> другая цель <input type="checkbox"/> ↓ Запишите какая	работа <input type="checkbox"/> учеба <input type="checkbox"/> частная поездка <input type="checkbox"/> служебная или деловая поездка <input type="checkbox"/> туризм, отдых <input type="checkbox"/> транзитное перемещение <input type="checkbox"/> другая цель <input type="checkbox"/> ↓ Запишите какая	работа <input type="checkbox"/> учеба <input type="checkbox"/> частная поездка <input type="checkbox"/> служебная или деловая поездка <input type="checkbox"/> туризм, отдых <input type="checkbox"/> транзитное перемещение <input type="checkbox"/> другая цель <input type="checkbox"/> ↓ Запишите какая	работа <input type="checkbox"/> учеба <input type="checkbox"/> частная поездка <input type="checkbox"/> служебная или деловая поездка <input type="checkbox"/> туризм, отдых <input type="checkbox"/> транзитное перемещение <input type="checkbox"/> другая цель <input type="checkbox"/> ↓ Запишите какая

Если цель приезда "работа", "учеба" или "частная поездка", ответьте на вопросы 5 – 7

5 Продолжительность Вашего проживания на территории России	 месяцев	 месяцев	 месяцев	 месяцев
6 Страна Вашего рождения	<input type="text"/>	<input type="text"/>	<input type="text"/>	<input type="text"/>
7 Ваше гражданство	Российской Федерации <input type="checkbox"/> иностранного государства <input type="checkbox"/> Укажите каково ↓ <input type="text"/> без гражданства <input type="checkbox"/>	Российской Федерации <input type="checkbox"/> иностранного государства <input type="checkbox"/> Укажите каково ↓ <input type="text"/> без гражданства <input type="checkbox"/>	Российской Федерации <input type="checkbox"/> иностранного государства <input type="checkbox"/> Укажите каково ↓ <input type="text"/> без гражданства <input type="checkbox"/>	Российской Федерации <input type="checkbox"/> иностранного государства <input type="checkbox"/> Укажите каково ↓ <input type="text"/> без гражданства <input type="checkbox"/>

КОНФИДЕНЦИАЛЬНОСТЬ ГАРАНТИРУЕТСЯ ПОЛУЧАТЕЛЕМ ИНФОРМАЦИИ

B2

Образцы
написанных
меток:



Образцы
исправленных
меток:



Образцы
написанных
цифр:

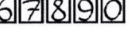

Образцы
исправленных
цифр:



5
Незначащие
нули не
записываются:



№ п.п. лица				
1 Ваш пол	мужской <input type="checkbox"/> женский <input type="checkbox"/>	мужской <input type="checkbox"/> женский <input type="checkbox"/>	мужской <input type="checkbox"/> женский <input type="checkbox"/>	мужской <input type="checkbox"/> женский <input type="checkbox"/>
2 Год Вашего рождения				
3 Страна Вашего постоянного проживания	<input type="text"/>	<input type="text"/>	<input type="text"/>	<input type="text"/>
4 Цель Вашего приезда в Россию	работа <input type="checkbox"/> учеба <input type="checkbox"/> частная поездка <input type="checkbox"/> служебная или деловая поездка <input type="checkbox"/> туризм, отдых <input type="checkbox"/> транзитное перемещение <input type="checkbox"/> другая цель <input type="checkbox"/> ↓ Запишите какая	работа <input type="checkbox"/> учеба <input type="checkbox"/> частная поездка <input type="checkbox"/> служебная или деловая поездка <input type="checkbox"/> туризм, отдых <input type="checkbox"/> транзитное перемещение <input type="checkbox"/> другая цель <input type="checkbox"/> ↓ Запишите какая	работа <input type="checkbox"/> учеба <input type="checkbox"/> частная поездка <input type="checkbox"/> служебная или деловая поездка <input type="checkbox"/> туризм, отдых <input type="checkbox"/> транзитное перемещение <input type="checkbox"/> другая цель <input type="checkbox"/> ↓ Запишите какая	работа <input type="checkbox"/> учеба <input type="checkbox"/> частная поездка <input type="checkbox"/> служебная или деловая поездка <input type="checkbox"/> туризм, отдых <input type="checkbox"/> транзитное перемещение <input type="checkbox"/> другая цель <input type="checkbox"/> ↓ Запишите какая

Если цель приезда "работа", "учеба" или "частная поездка", ответьте на вопросы 5 – 7

5 Продолжительность Вашего проживания на территории России	 месяцев	 месяцев	 месяцев	 месяцев
6 Страна Вашего рождения	<input type="text"/>	<input type="text"/>	<input type="text"/>	<input type="text"/>
7 Ваше гражданство	Российской Федерации <input type="checkbox"/> иностранного государства <input type="checkbox"/> Укажите каково ↓ <input type="text"/> без гражданства <input type="checkbox"/>	Российской Федерации <input type="checkbox"/> иностранного государства <input type="checkbox"/> Укажите каково ↓ <input type="text"/> без гражданства <input type="checkbox"/>	Российской Федерации <input type="checkbox"/> иностранного государства <input type="checkbox"/> Укажите каково ↓ <input type="text"/> без гражданства <input type="checkbox"/>	Российской Федерации <input type="checkbox"/> иностранного государства <input type="checkbox"/> Укажите каково ↓ <input type="text"/> без гражданства <input type="checkbox"/>

Форма В



Перепись на «Госуслугах» с 15 октября по 08 ноября 2021 года

КАК ПЕРЕПИСАТЬСЯ НА ПОРТАЛЕ «ГОСУСЛУГИ»?

Авторизуйтесь на сайте или в мобильном приложении портала «Госуслуги».

Выберите услугу «Пройти перепись населения».

Заполните ответы на вопросы. Перепишите не только себя, но и всех, с кем живете в одном жилище. Нажмите кнопку «Завершить», когда заполните все ответы.

Получите на почту и на мобильный телефон QR-код на домохозяйство и цифровой код на каждого члена домохозяйства. Предъявите их переписчику, который придет к вам домой. Это нужно для защиты от дублирования записей в базе данных Росстата.



СПАСИБО ЗА ВНИМАНИЕ!



ВСЕРОССИЙСКАЯ
ПЕРЕПИСЬ
НАСЕЛЕНИЯ

